

Zonages de la Nouvelle-Aquitaine selon la grille communale de densité de la population et les unités urbaines

La grille communale de densité définie par l'INSEE a pour objectif de mesurer la population telle que les habitants peuvent la percevoir. Afin de prendre en compte la répartition communale de l'espace, cette grille s'appuie sur la distribution de la population à l'intérieur de la commune en découpant le territoire en carreaux d'un kilomètre de côté et repère ainsi des zones d'agglomération de la population. L'importance de ces zones au sein des communes va permettre de les caractériser en distinguant quatre catégories de communes : les communes densément peuplées, de catégorie intermédiaire, peu denses et très peu denses.

Au 1er janvier 2018, la région académique Nouvelle-Aquitaine compte 5 979 778 habitants, soit 9 % de la population française et se situe au 4ème rang derrière l'Auvergne-Rhône-Alpes, l'Île-de-France et les Hauts de France, précédant légèrement l'Occitanie. La grande majorité des communes sont peu denses (59,3 %) ou très peu denses (34,1 %). Près de la moitié des Néo-Aquitains vivent dans ces communes. Elles sont plus présentes dans la région que sur l'ensemble de la France (32,8 % de la population). Leur importance varie selon les départements. Ainsi, 89,1 % de la population de la Creuse et 79,8 % de la Dordogne résident dans des communes peu denses ou très peu denses contre seulement 28,6 % en Gironde et 37,8 % dans les Pyrénées-Atlantiques.

Répartition académique et départementale des communes de la région Nouvelle-Aquitaine selon la grille de densité de population

	Densément peuplée			Catégorie intermédiaire			Peu dense			Très peu dense			Total		
	Nombre de communes	Population 2018	% Population	Nombre de communes	Population 2018	% Population	Nombre de communes	Population 2018	% Population	Nombre de communes	Population 2018	% Population	Nombre de communes	Population 2018	% Population
Dordogne				7	83 411	20,2	283	273 263	66,1	215	56 744	13,7	505	413 418	100,0
Gironde	18	735 143	45,9	70	408 964	25,5	405	446 979	27,9	42	10 759	0,7	535	1 601 845	100,0
Landes				19	156 236	38,1	236	237 045	57,8	72	17 074	4,2	327	410 355	100,0
Lot-et-Garonne				18	135 640	40,9	196	171 920	51,8	105	24 410	7,4	319	331 970	100,0
Pyrénées-Atlantiques	9	251 562	37	51	171 424	25,2	353	235 680	34,7	133	21 144	3,1	546	679 810	100,0
Académie de Bordeaux	27	986 705	28,7	165	955 675	27,8	1 473	1 364 887	39,7	567	130 131	3,8	2 232	3 437 398	100,0
Corrèze				6	84 606	35,2	128	124 559	51,8	146	31 418	13,1	280	240 583	100,0
Creuse				1	12 889	11,0	47	48 260	41,1	208	56 354	48,0	256	117 503	100,0
Haute-Vienne	2	142 453	38,2	6	44 172	11,8	100	155 014	41,5	87	31 560	8,5	195	373 199	100,0
Académie de Limoges	2	142 453	19,5	13	141 667	19,4	275	327 833	44,8	441	119 332	16,3	731	731 285	100,0
Charente				16	126 139	35,9	186	181 078	51,5	164	44 561	12,7	366	351 778	100,0
Charente-Maritime	3	92 449	14,3	35	195 146	30,2	313	328 666	50,8	112	30 671	4,7	463	646 932	100,0
Deux-Sèvres				13	115 877	30,9	155	231 308	61,7	88	27 614	7,4	256	374 799	100,0
Vienne	2	98 707	22,6	9	75 904	17,3	155	225 748	51,6	100	37 227	8,5	266	437 586	100,0
Académie de Poitiers	5	191 156	10,6	73	513 066	28,3	809	966 800	53,4	464	140 073	7,7	1 351	1 811 095	100,0
Région académique Nouvelle-Aquitaine	34	1 320 314	22,1	251	1 610 408	26,9	2 557	2 659 520	44,5	1 472	389 536	6,5	4 314	5 979 778	100,0
France*	773	25 376 701	38,0	3408	19 498 668	29,2	18 758	19 477 547	29,2	12 012	2 379 622	3,6	34 951	66 732 538	100,0

Source : Rectorat de Bordeaux/ DEP Zonage INSEE 2020 de la grille de densité et recensement de la population 2020

* France y compris DOM Hors Mayotte

Répartition des communes selon la grille de densité de population

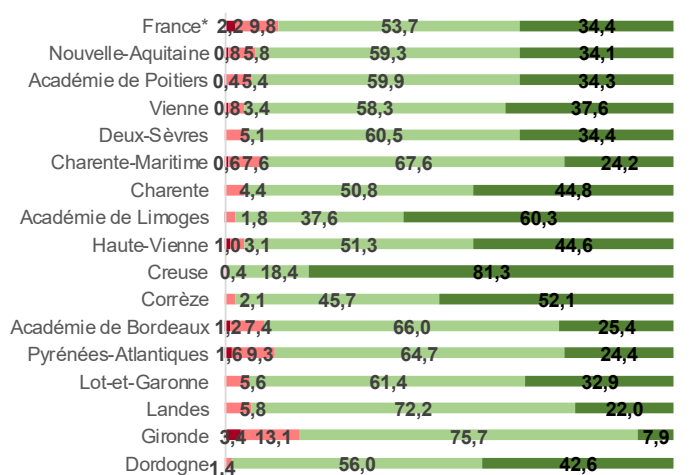

■ Densément peuplée ■ Catégorie intermédiaire ■ Peu dense ■ Très peu dense

Répartition de la population au 1er janvier 2018 selon la grille de densité de population

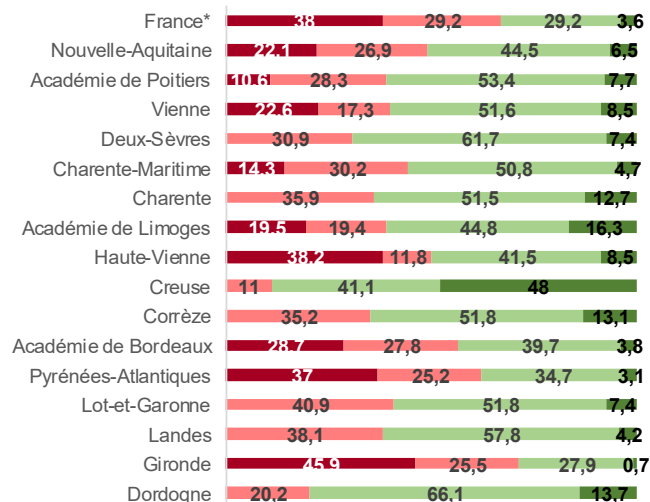

Un habitant sur deux résidant en Nouvelle-Aquitaine vit dans une commune peu ou très peu dense

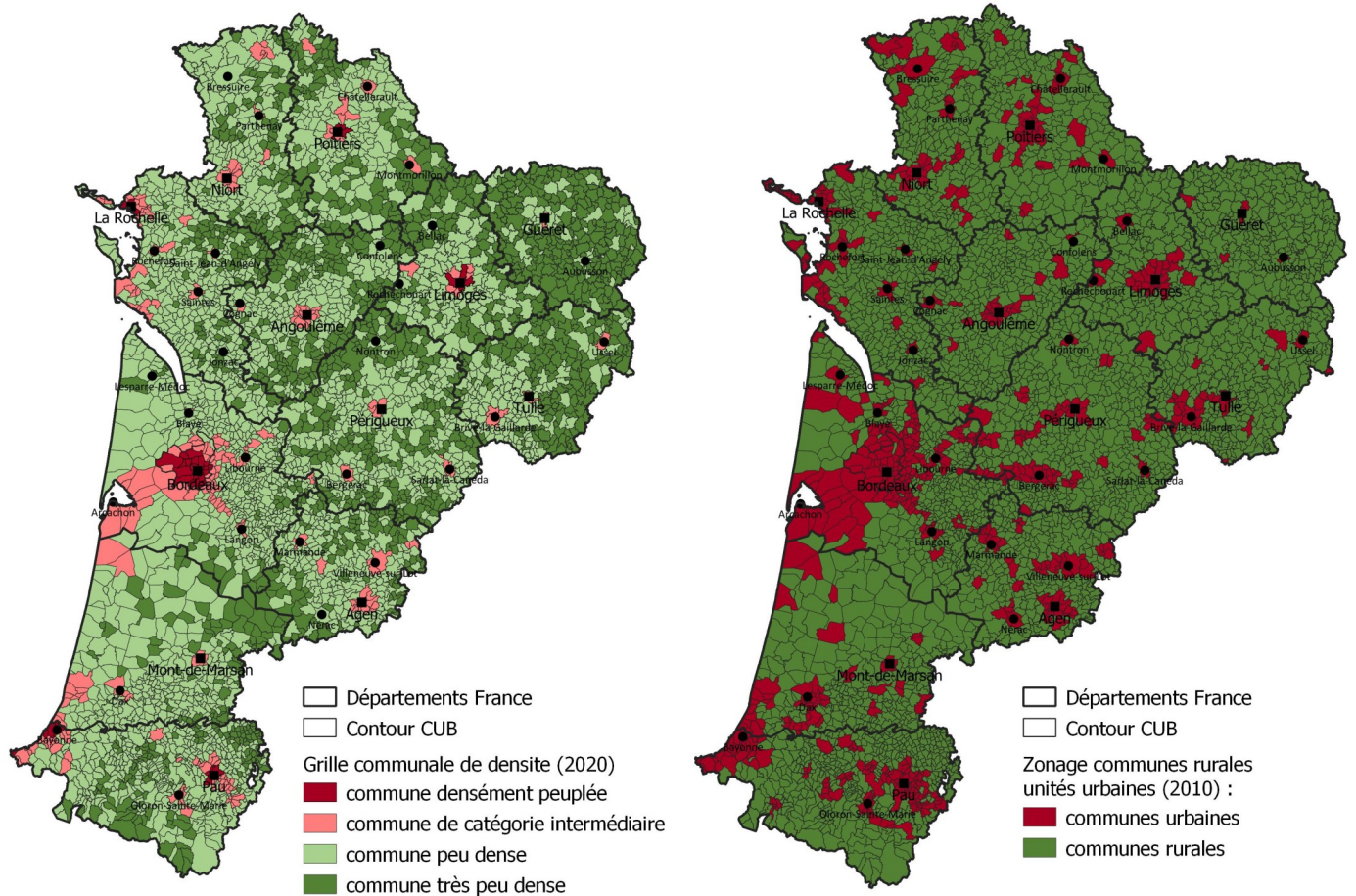

Répartition selon la typologie des communes des unités urbaines

	Rural				Urbain				Ensemble			
	Nombre de communes	% Communes	Population 2018	% Population	Nombre de communes	% Communes	Population 2018	% Population	Nombre de communes	% Communes	Population 2018	% Population
Dordogne	439	86,9	208 893	50,5	66	13,1	204 525	49,5	505	100,0	413 418	100,0
Gironde	353	66,0	258 199	16,1	182	34,0	1 343 646	83,9	535	100,0	1 601 845	100,0
Landes	274	83,8	176 916	43,1	53	16,2	233 439	56,9	327	100,0	410 355	100,0
Lot-et-Garonne	263	82,4	124 703	37,6	56	17,6	207 267	62,4	319	100,0	331 970	100,0
Pyrénées-Atlantiques	409	74,9	154 543	22,7	137	25,1	525 267	77,3	546	100,0	679 810	100,0
Académie de Bordeaux	1738	77,9	923 254	26,9	494	22,1	2 514 144	73,1	2 232	100,0	3 437 398	100,0
Corrèze	253	90,4	108 836	45,2	27	9,6	131 747	54,8	280	100,0	240 583	100,0
Creuse	251	98,0	92 669	78,9	5	2,0	24 834	21,1	256	100,0	117 503	100,0
Haute-Vienne	173	88,7	132 164	35,4	22	11,3	241 035	64,6	195	100,0	373 199	100,0
Académie de Limoges	677	92,6	333 669	45,6	54	7,4	397 616	54,4	731	100,0	731 285	100,0
Charente	332	90,7	185 385	52,7	34	9,3	166 393	47,3	366	100,0	351 778	100,0
Charente-Maritime	395	85,3	286 285	44,3	68	14,7	360 647	55,7	463	100,0	646 932	100,0
Deux-Sèvres	220	85,9	170 914	45,6	36	14,1	203 885	54,4	256	100,0	374 799	100,0
Vienne	229	86,1	184 715	42,2	37	13,9	252 871	57,8	266	100,0	437 586	100,0
Académie de Poitiers	1176	87,0	827 299	45,7	175	13,0	983 796	54,3	1 351	100,0	1 811 095	100,0
Région Nouvelle-Aquitaine	3591	83,2	2 084 222	34,9	723	16,8	3 895 556	65,1	4 314	100,0	5 979 778	100,0
France*	27782	79,5	14 613 006	21,9	7169	20,5	52 119 532	78,1	34 951	100,0	66 732 538	100,0

Source : rectorat de Bordeaux/ Zonage INSEE 2020 de la grille de densité et recensement de la population 2020
 * France y compris DOM Hors Mayotte

Le caractère rural ou urbain d'une commune peut être appréhendé par la notion d'unité urbaine définie par l'INSEE. Elle repose sur la continuité du bâti et le nombre d'habitants. Une unité urbaine est une commune ou un ensemble de communes présentant une zone de bâti continu (pas de coupure de plus de 200 mètres entre deux constructions) qui compte au moins 2 000 habitants. Les communes incluses dans une unité urbaine sont ainsi considérées comme urbaines et les autres communes ne relevant pas d'unités urbaines sont considérées comme rurales. Selon cette typologie, 83,2 % des communes de Nouvelle-Aquitaine sont rurales et comptent 34,9 % de la population. La part des personnes vivant dans des communes rurales varie de 16,1 % en Gironde à 78,9 % dans la Creuse avec de fortes variations au sein de chaque département.

Pour en savoir plus :
 « Nouvelle-Aquitaine, une région âgée et qui attire toujours »,
 Insee Flash N° 61 Décembre 2020
<https://www.insee.fr/fr/information/2114627>

Pôle de l'Organisation Scolaire et Universitaire
 Direction des Etudes et de la Prospective (DEP)
 Conception PAO : Nathalie Roy
 Courriel : ce.dep@ac-bordeaux.fr
 Site web : <http://www.ac-bordeaux.fr/pid32789/espace-statistiques.html>

Dominique Morizur
Olivier Sauvatre