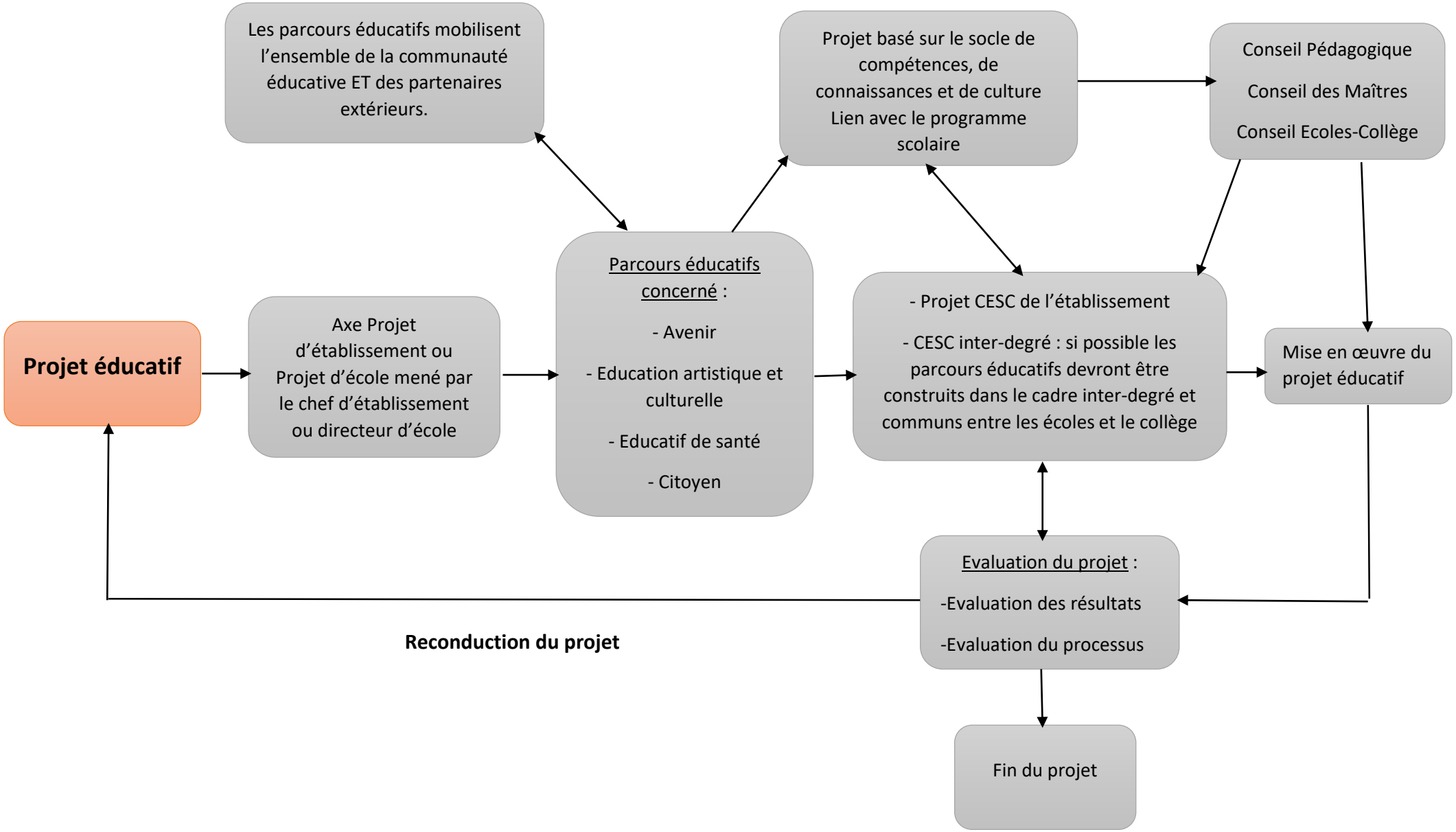# Le projet dans le parcours éducatif