



ACADÉMIE
DE BORDEAUX

*Liberté
Égalité
Fraternité*

LES CHIFFRES CLÉS

2023

Sommaire

| | |
|--------------------------------------|----|
| 1. Le premier degré | 6 |
| 2. Le second degré | 10 |
| 3. Éducation prioritaire. | 16 |
| 4. Apprentissage | 17 |
| 5. Les personnels | 18 |
| 6. Les dépenses académiques | 20 |
| 7. L'enseignement supérieur. | 22 |

Les chiffres clés

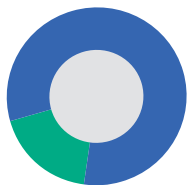

612 570 élèves et apprentis

rentrée 2023

129 280 étudiants

rentrée 2022

**4,7 % des élèves de France
du 1^{er} et 2nd degrés**

**sont accueillis dans
l'académie de Bordeaux**



**3 174 écoles
et établissements**

rentrée 2023

55 964 personnels

Bilan social 2023



**3,5 milliards
d'euros**
de budget annuel



Le premier degré

rentrée 2023



293 154 élèves

dans le premier degré
dont 258 557
dans le secteur public

soit 88,2 % des élèves
dans le public

190 006
en élémentaire dont 2 549 en ULIS



103 148
en préélémentaire

Évolution du nombre d'élèves dans l'académie

(Source : Constat premier degré DEPP)

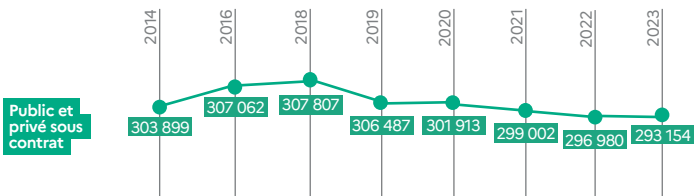

Répartition des effectifs

(Source : Constat premier degré DEPP)

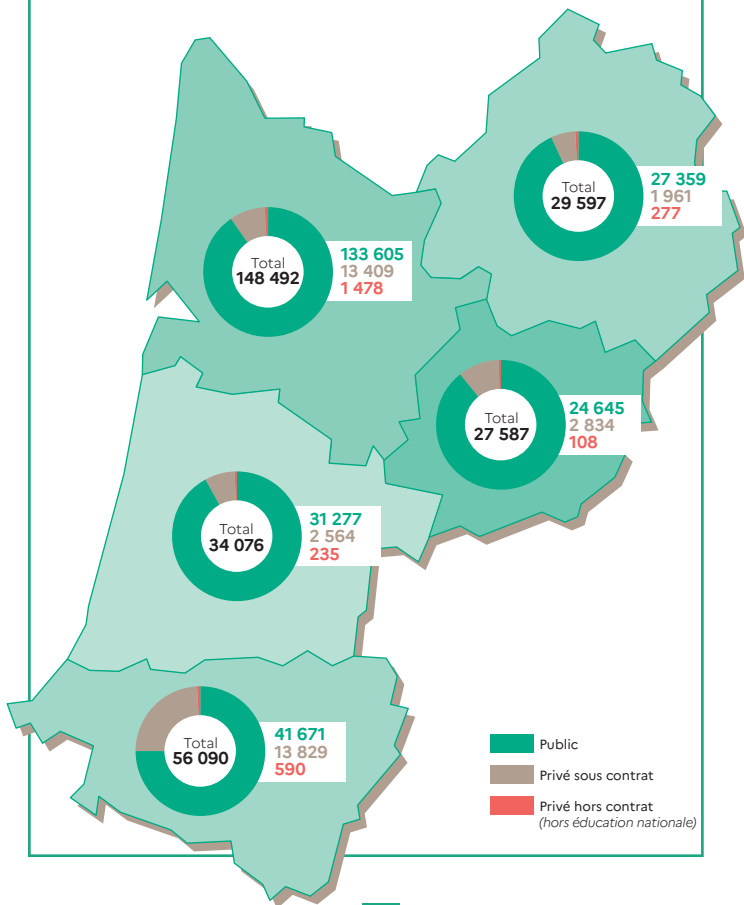

Le premier degré

rentrée 2023



2 621 écoles

dont 2 405
dans le secteur public

soit 91,8 % des écoles
dans le public

2 016 en
élémentaire



605
en préélémentaire

Nombre moyen de postes
pour 100 élèves pour le
premier degré public :

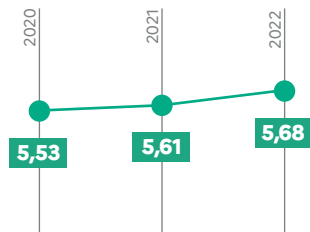

17 634
enseignants

dont 15 600
dans le secteur public

Les écoles à la rentrée 2023

(Source : Ramsese)

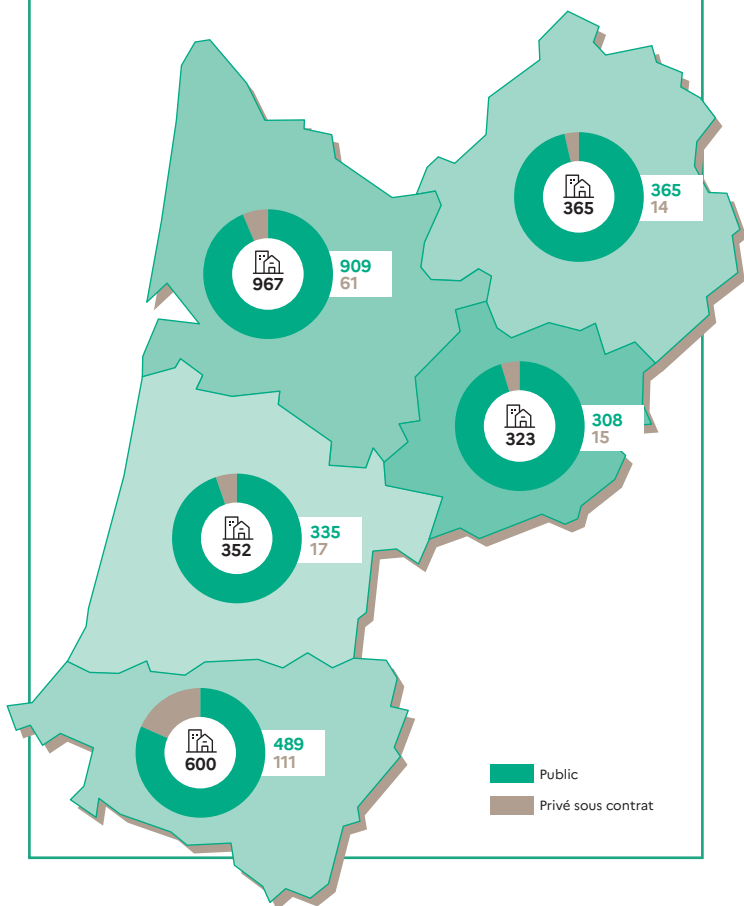

Le second degré

rentrée 2023



271 083 élèves

dans le second degré
dont 218 697
dans le secteur public

60 % au collège
40 % au lycée

soit 80,7 % des élèves
dans le public

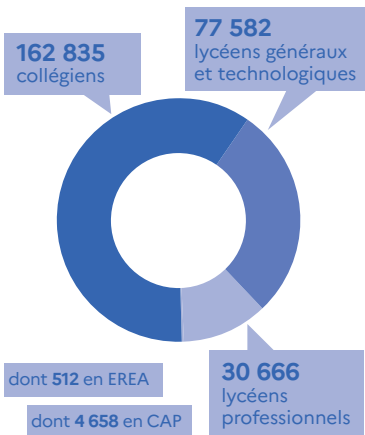

Évolution de la part d'élèves en seconde ou en 1^{ère} année de CAP

(Source : Constat 2nd degré)

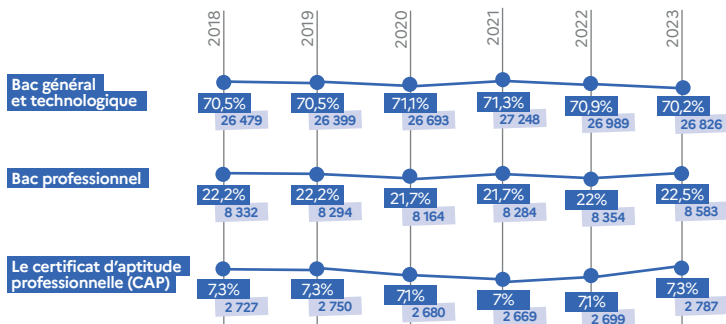

Répartition des effectifs

(Source : Constat 2nd degré)

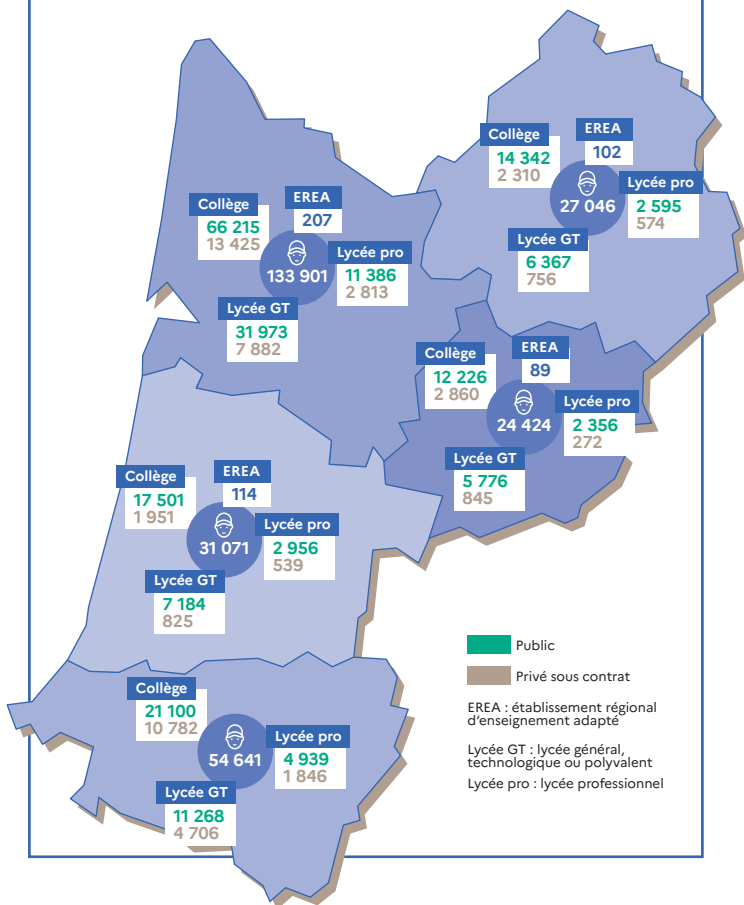

Le second degré

rentrée 2023



553 établissements

dont 400 dans le secteur public

soit 72,3 % des établissements dans le public

356 collèges

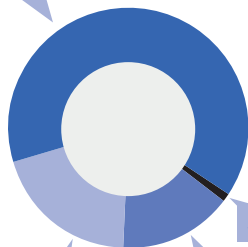

5 EREA

112 lycées généraux, technologiques ou polyvalents

80 lycées professionnels

5 EREA

74 LGT

56 LP

LGT : lycée général et technologique
LP : lycée professionnel

265 collèges

39 LGT

24 LP

90 collèges

400

établissements publics

153

établissements privés sous contrat



23 753 enseignants

dont 19 757 dans le secteur public

Les établissements du second degré

(Source Ramsese) rentrée 2023

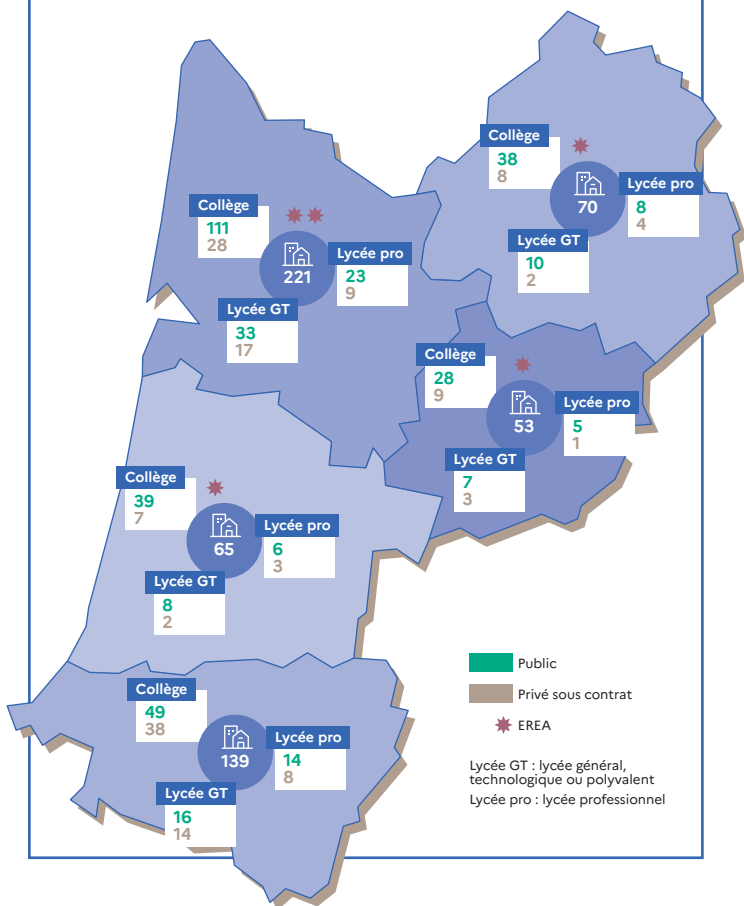

Résultats aux examens

(Source : Communiqué de presse des 7 et 8 juillet 2023 - Données provisoires)

En 2023, le taux de réussite au baccalauréat dans l'académie de Bordeaux est de

92,2%

Bac général **96,1%**

Bac technologique **91,3%**

Bac professionnel **85,3%**

↘ Baccalauréat général

Nombre d'admis à la session 2023 :

18 388

Pourcentage de réussite académie de Bordeaux :

96,1%

Moyenne nationale :

95,7%

95,6%

Dordogne

95,3%

Gironde

97,2%

Landes

96,1%

Lot-et-Garonne

97,4%

Pyrénées-Atlantiques

↘ Baccalauréat technologique (hors STAV)

Nombre d'admis à la session 2023 :

5 677

Pourcentage de réussite académie de Bordeaux :

91,3%

Moyenne nationale :

89,8%

88,7%

Dordogne

88,7%

Gironde

94,1%

Landes

90,6%

Lot-et-Garonne

95,2%

Pyrénées-Atlantiques

↳ Baccalauréat professionnel (hors bacs agricoles)

Nombre d'admis à la session 2023 :

8 411

Pourcentage de réussite académie de Bordeaux :

85,3%

Moyenne nationale :

82,7%

83,1%

Dordogne

82,8%

Gironde

84%

Landes

84%

Lot-et-
Garonne

88,8%

Pyrénées-
Atlantiques

↳ Diplôme national du brevet (DNB)

Nombre d'admis à la session 2023 :

36 756

Pourcentage de réussite académie de Bordeaux :

89,7%

Moyenne nationale :

89,1%

88,4%

Dordogne

88,7%

Gironde

90,5%

Landes

87,5%

Lot-et-
Garonne

93,7%

Pyrénées-
Atlantiques

↳ Brevet de technicien supérieur (BTS)

Nombre d'admis à la session 2023 :

4 346

Pourcentage de réussite académie de Bordeaux :

73,2%

Moyenne nationale :

NC

71%

Dordogne

72,2%

Gironde

76,4%

Landes

67,4%

Lot-et-
Garonne

78,3%

Pyrénées-
Atlantiques

Éducation prioritaire

(Sources Ramses pour les établissements et constat pour les effectifs)

Le réseau d'éducation prioritaire est composé de REP et de REP+

REP

31 REP



289 établissements
dont **31 collèges**
et **258 écoles**



43 488 élèves

REP +

3 REP+



24 établissements
dont **3 collèges**
et **21 écoles**



5 134 élèves

Dédoubllement des classes

100% des classes de CP/CE1 dédoublées dans l'académie en REP et REP+

80% des grandes sections dédoublées en REP et en REP+ à la rentrée 2023.

Plafonnement des classes

À la rentrée scolaire 2023, **93%** des classes de grandes sections, de CP et de CE1 sont plafonnées à 24 élèves.

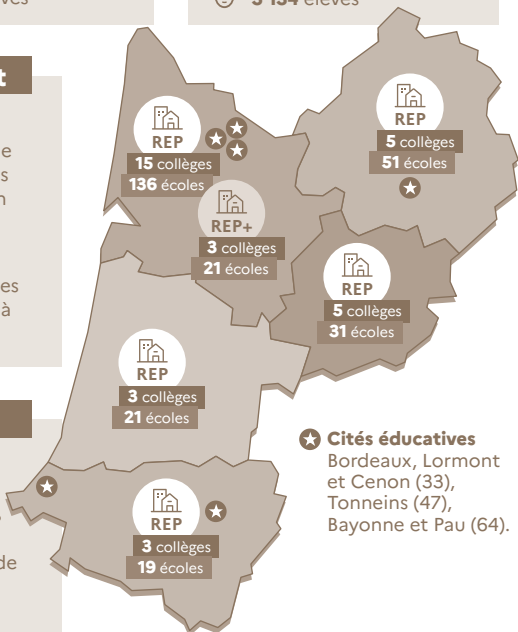

★ **Cités éducatives**
Bordeaux, Lormont et Cenon (33),
Tonneins (47),
Bayonne et Pau (64).

Apprentissage

(Sources BCP / Enquête SIFA au 31-12-2022)

Les effectifs et établissements



48 333 apprentis

dont 33,2% scolarisés dans un site de formation public

179 centres de formation d'apprentis (CFA)

20 CFA publics



159 CFA privés

Détails des effectifs de l'académie par niveau ayant signé un contrat avec un CFA public

au 31/12/2022

| | Niveau 3 | Niveau 4 | Niveau 5 | Niveau 6 | Niveaux 7 et 8 | |
|----------------------|--------------|--------------|--------------|--------------|----------------|--------------|
| Dordogne | 919 | 447 | 218 | 2 | 0 | |
| Gironde | 1 939 | 1 508 | 1 076 | 1 094 | 1 392 | |
| Landes | 791 | 557 | 390 | 181 | 0 | |
| Lot-et-Garonne | 1 079 | 509 | 321 | 12 | 78 | |
| Pyrénées-Atlantiques | 1 179 | 829 | 602 | 448 | 270 | |
| | 5 907 | 3 850 | 2 607 | 1 737 | 1 740 | Total |

| Niveau de formation | Titre de la formation | Type de diplôme |
|---------------------|--|-----------------------------|
| Niveau 3 | Préparation d'un diplôme de second cycle professionnel court | CAP, Mention complémentaire |
| Niveau 4 | Préparation d'un diplôme de second cycle professionnel | Baccalauréat, Brevet |
| Niveau 5 | Préparation d'un diplôme de niveau bac +2 | BTS, DUT |
| Niveau 6, 7 ou 8 | Préparation d'un diplôme de niveau bac +3 | Licence, Master, Doctorat |

Les personnels

Janvier 2023 (Bilan social)



55 964
personnels

sont en poste
dans l'académie
de Bordeaux

6 188

sont des accompagnants
d'élèves en situation de
handicap (AESH)

41 387

sont des enseignants



17 634
dans le 1^{er} degré

23 753
dans le 2nd degré

840

sont des personnels de
direction et d'inspection

3 692

sont des personnels de vie scolaire :

Dont :

- **646** conseillers principaux d'éducation (CPE) ;
- **2 983** assistants d'éducation (AED) ;
- **63** administratifs.

431

sont des psychologues de l'Éducation nationale

3 426

sont des personnels administratifs, techniques, sociaux et de santé (ATSS)

Dont :

- **2 377** personnels administratif ;
- **587** personnels médico-sociaux ;
- **462** personnels techniques, de recherche et de formation?



Les dépenses académiques

3,5 milliards de budget annuel



94% sont consacrés à la rémunération des personnels
(les 6% restants sont dédiés au fonctionnement)

Répartition du budget académique

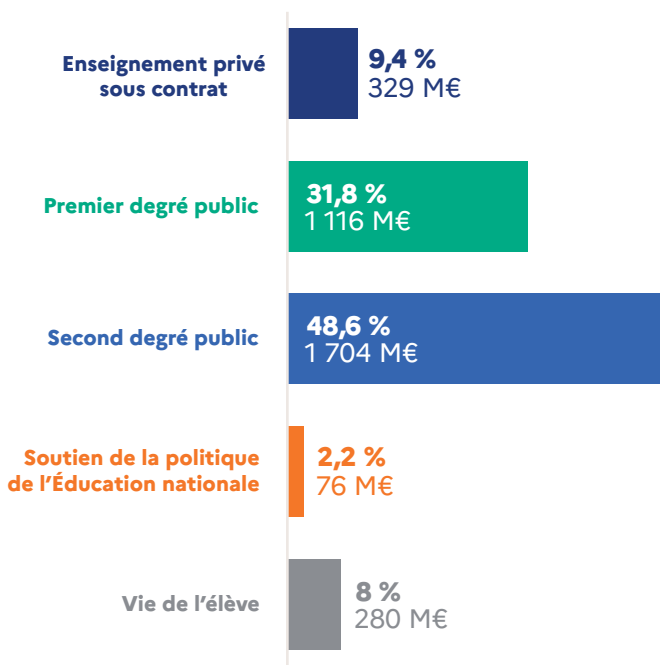



L'enseignement supérieur

rentrée 2022

(Source RERS)



129 280
étudiants

dont 85 083
dans le secteur public
(soit 65,8%)

3 213
en classes préparatoires
aux Grandes écoles (CPGE)
↳ dont 3 002 dans le public

10 517
en Section de techniciens
supérieurs (STS)
↳ dont 7 861 dans le public

42 242
dans les autres écoles
d'enseignement supérieur
(hors-université)
↳ dont 11 775 dans le public

73 308
à l'université



Taux de réussite en licence (en %)

(Source : MESRI-SIES,
Note flash du SIES n°26 -
Novembre 2023)



Le taux de réussite en licence correspond au ratio d'inscrits en licence 2 (L2) par rapport aux inscrits en licence 1 (L1).

44,2%
de réussite en L1
dans l'académie de Bordeaux

44%
au niveau national

| Établissement d'enseignement supérieur | % |
|--|------|
| Université de Bordeaux | 40,7 |
| Université de Bordeaux Montaigne | 43,6 |
| Université de Pau et des Pays de l'Adour | 52,9 |

Les établissements d'enseignement supérieur

3 Universités

- ↳ 2 à Bordeaux : université de Bordeaux, université Bordeaux-Montaigne
- ↳ 1 à Pau : Université de Pau et des Pays de l'Adour (UPPA)

dont :

4 IUT (institut universitaire de technologie)

- ↳ IUT Bordeaux (Bordeaux, Gradignan, Périgueux et Agen)
- ↳ IUT Bordeaux Montaigne (Bordeaux)
- ↳ IUT Bayonne (Bayonne et Anglet)
- ↳ IUT Pays de l'Adour (Pau et Mont-de-Marsan)

1 INSPÉ (institut national supérieur du professorat et de l'éducation) Bordeaux + 1 antenne INSPÉ dans chaque département autre que la Gironde

5 Écoles d'ingénieur (publiques)

- ↳ Campus Arts et Métiers de Bordeaux-Talence
- ↳ Bordeaux Science Agro (Gradignan)
- ↳ Bordeaux INP (Talence, Bordeaux, Pessac et Mérignac)
- ↳ École Nationale Supérieure en Génie des Technologies Industrielles (Pau)
- ↳ Institut Supérieur Aquitain du Bâtiment et des Travaux Publics (Anglet)

1 IEP (Institut d'études politiques)

- ↳ Sciences Po Bordeaux

1 ENSAP

- ↳ École nationale supérieure d'architecture et de paysage (Bordeaux)

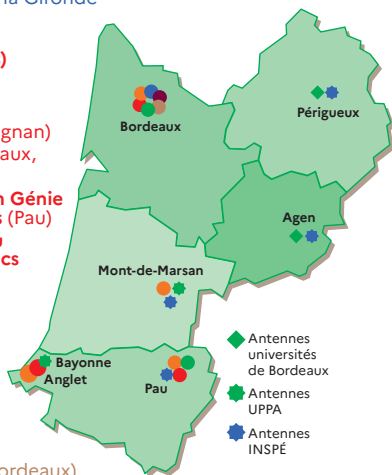

Nous suivre en ligne sur
ac-bordeaux.fr



@AcBordeaux